

# Marchamo Electrónico

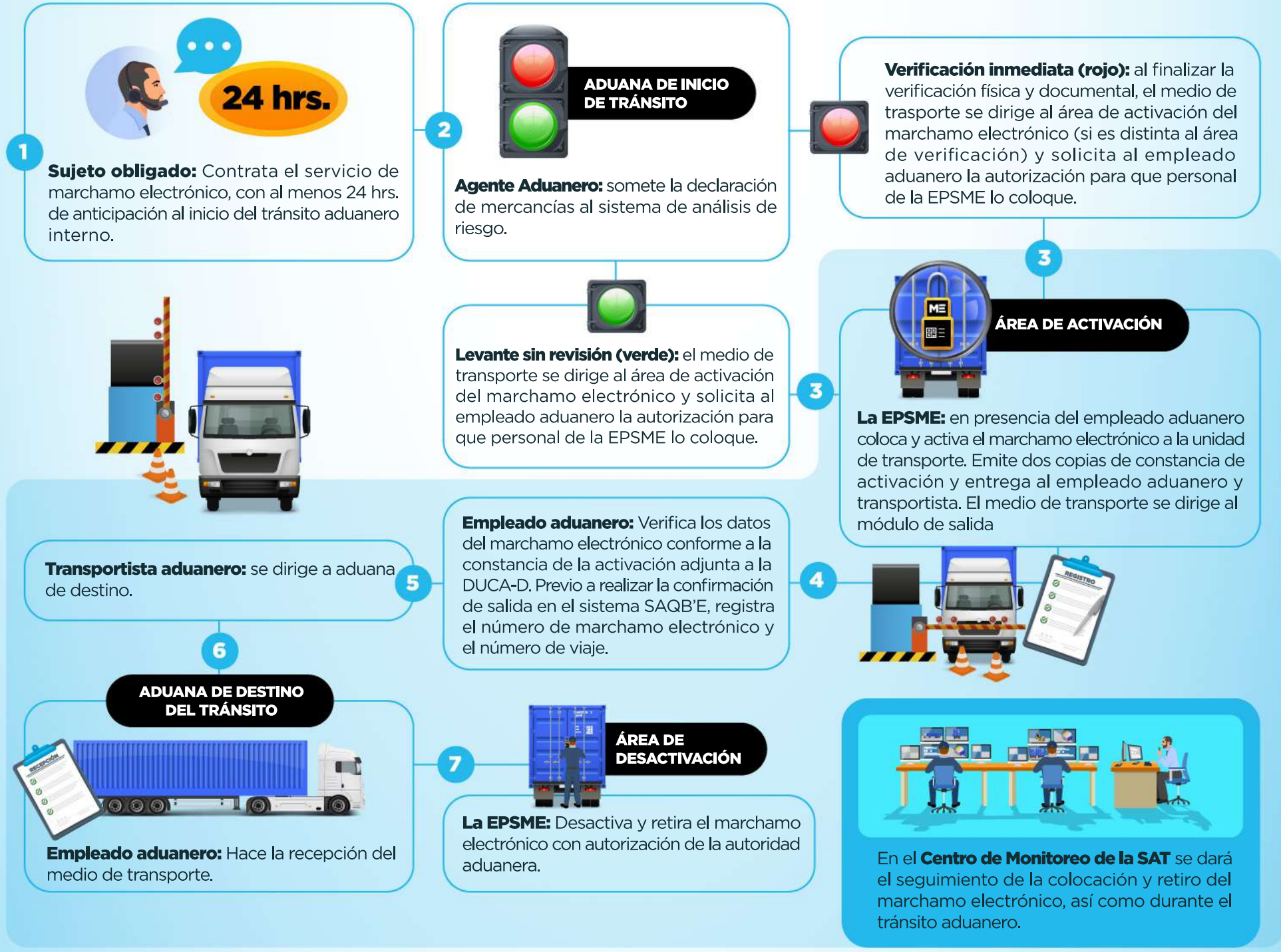

## Particularidades

**Sujeto obligado:** Transportista aduanero, importador, consignatario o quien compruebe derechos sobre las mercancías conforme al Artículo 55 de la Ley Nacional de Aduanas.

**Aduana de inicio y Aduana de destino pueden ser:** Aduanas, aduanas internas, almacenes fiscales, depósitos aduaneros, depósitos fiscales, depósitos aduaneros temporales, zonas francas, Zolic y zonas de desarrollo económico especial públicas.

**Modalidades de claves de regímenes aduaneros donde aplica el uso del marchamo electrónico:** 150-DA, 150-DX, 150-FA, 150-ZA, 150-ZD, 154-ZI, 154-ZX, 154-ZE, 154-ZR, 157-DR, 24-DT, 24-DZ, 24-ZT y 24-TO.

**El uso del marchamo electrónico iniciará:**

- En unidades de transporte cerradas como contenedores, furgones, tanques tipo pipa.
- Vehículos automotores que se movilicen por sus propios medios.
- Vehículos halados o montados sobre una plataforma o unidad especial como tacuazinas.

**Información para contactar a la EPSME:**

En el portal SAT estará disponible la información de las EPSME autorizadas. En la siguiente ruta: Portal SAT > Aduanas > Gestiones Aduaneras > Programa de Modernización Integral Aduanera > Marchamo Electrónico.